HISTORIA AMERYKAŃSKO POLSKIEGO KLUBU „SOBIESKI”

Historia Amerykańsko-Polskiego Klubu w Greenacres na Florydzie zaczęła się od idei jego założenia jaka zrodziła się w sercach polskich emigrantów, którzy z różnych przyczyn musieli opuścić ojczysty kraj - Polskę. Osiedleni na wschodniej Florydzie marzyli o stworzeniu kolebki polskości i kontynuowaniu polskich tradycji, języka i kultury.

13 Marca 1959 roku uzyskano oficjalne pozwolenie na zarejestrowanie klubu. Pierwszymi założycielami byli **Joseph Rupnik**, **Joseph Marcinkowski, Joseph Grochowski, Joseph Buchek** i **Leo Freda.** Na stanowisko pierwszego prezydenta The American-Polish Club został wybrany **Leo Freda.**

22 września 1981 roku, po 22 latach działalności, drewniany budynek klubu został całkowicie zniszczony przez pożar. Wszyscy członkowie bardzo przeżyli tę tragedię, ale kontynuowali wspólne spotkania towarzyskie na terenie piknikowym klubu.

Józef Konwiński i Dan Maniak zostali przewodniczącymi Komitetu Budowy organizując fundusze i wszystkie konieczne zezwolenia na odbudowanie spalonego klubu.

Przez następne trzy lata działalność klubu koncentrowała się głównie na organizowaniu pikników na pięcioakrowym, zadrzewionym sosnami i palmami terenie na tyłach budynku.

15 kwietnia 1984 roku nastąpiło uroczyste otwarcie nowo odbudowanego murowanego klubu o nazwie The American Polish Club in Lake Worth z salą bankietową mogącą pomieścić 300 osób. Sala kryształowa i kuchnia zostały dobudowane dopiero po pięciu latach.

Wincentyn Burchard podarował klubowi wspaniałe żyrandole kryształowe, które do dziś uświetniają wnętrze Sali Kryształowej.

Zdjęcia:
Nr 1— pokazuje zniszczenia po pożarze.
Nr2- członkowie klubu zaangażowani w prace przy budowie
Nr 3 Zdjęcie poniżej przedstawia nowy budynek klubu

W roku 1978 został założony chór “**Chopin”,** który prowadził początkowo **Augustyn Sobociński,** w roku 1984 przeszedł pod dyrekcję Franka Gandora, a następnie **Magdaleny Marzec i Marka Niemca.**

Pani Geni Bobrowski prowadziła wspaniały, dziecięcy zespół taneczny „Polonez” strojach ludowych, który jako wizytówka polonijnego klubu występował m.in. na „South Florida Fair” oraz w wielu polskich klubach na Florydzie.

Chór Chopina – występ w szpitalu Weteranów w Palm Beach, dyryguje Marek Niemiec

Dziecięcy zespół taneczny „Polonez”

Chór Chopina podczas obchodów święta Niepodległości w Miami, FL

W klubie powstała polska szkoła, która w późniejszym czasie została zarejestrowana w Urzędzie Oświaty i nadano jej imię **Kazimierza Pułaskiego.** Na przełomie istnienia szkoły dyrektorami byli: **Ludmiła Sadej, Krystyna Wodzińska i Stanisław Borucki,** a nauczyciele, którzy w niej pracowali, to: **Alina Borucka, Halina Kucharski, Wojciech Szynaka, Małgorzata Wójtowicz, Bożena Fedak, Halina Dziedzic oraz Małgorzata Keller**

Powyższe zdjęcie przedstawia nauczycieli z uczniami szkoły im. Kazimierza Pułaskiego. Zdjęcie z lewej pokazuje uczestnictwo szkoły w Paradzie Puławskiego w 1995r.

Znaleźli się również miłośnicy książek, wśród nich **Krystyna Wodzińska** oraz **Halina Kucharski,** dzięki którym powstała w klubie po raz pierwszy biblioteka nazwana im. Jana Pawła II. Dziś również klub posiada doskonale zaopatrzoną bibliotekę. Dziękujemy ofiarodawcom książek, bo bez ich pomocy i darowizn nie byłoby możliwe otwarcie biblioteki.

Życie kulturalne w tych latach było bardzo ożywione, a atmosfera wśród członków bardzo serdeczna. Wszyscy prezydenci i zarząd klubu oraz członkowie pracowali na rzecz klubu bezinteresownie i tak pozostało do dziś.

Przez lata Amerykańsko-Polski Klub służył także społeczności amerykańskiej, poprzez przekazywanie koszy świątecznych potrzebującym, wspierając weteranów oraz bank krwi, brał również udział w wielu amerykańskich wydarzeniach społecznych w Lake Worth. Współpracował z Lake Worth Chamber of Commerce. Amerykańskie organizacje a także szkoły urządzały w polonijnym klubie spotkania, seminaria oraz bankiety.

Co roku była organizowana wspólna Wigilia, Bal Sylwstrowy, Święconka, oraz bankiety z okazji patriotycznych uroczystości narodowych. Krystyna Wodzińska, Halina Kucharski i Bożena Fedak wraz z innymi nauczycielami, przygotowywały występy artystyczne zarówno dzieci jak i dorosłych na specjalne uroczystości jakie miały miejsce w klubie.

Alina Borucka, Krystyna Wodzińska i Halina Kucharski

Polonia w City Hall 1994r

Wieczór Wigiliny w polonijnym klubie-namiastki polskiego domu

Członkowie klubu tańczą Poloneza. Rok 1994.

Polonijna Parada z okazji Dnia Pułaskiego 1994 –1995

Za kadencji prezydenta Józefa Konwińskiego w latach 1994-95 została zorganizowana piękna parada z okazji Dnia Pułaskiego, w której uczestniczyli członkowie ze wszystkich amerykańsko- polskich klubów na Florydzie. Kilkaset osób pochodzenia polskiego defilowało przez ulice w Lake Worth promując polskość, polskie stroje ludowe i muzykę. W tym czasie istniało również polskie radio prowadzone przez **Elżbietę Gancarz** oraz **Polskie Towarzystwo Kulturalne** z osobnym programem w szerszej skali promowania polskiej kultury.

Długoletnia członkini klubu p. Krystyna Wilson z kuzynem I. Paderewskiego-Clarence J.Paderewski

3 listopada 2002 roku zorganizowano wspaniały koncert poświęcony Ignacemu Paderewskiemu w wykonaniu znakomitych pianistów, a honorowym gościem był kuzyn Paderewskiego, architekt Clarence J. Paderewski.

Ta generacja polskich emigrantów spełniła swoje marzenia o istnieniu namiastki polskiego domu jak również przekazała swoją ciężką bezinteresowną pracę następnym pokoleniom polskiej emigracji za co, żadne słowa nie są w stanie wyrazić podziękowań wszystkim prezydentom, zarządom i członkom klubu, którzy włożyli ogrom pracy, czasu i swoje serce w jego istnienie i przetrwanie.

Dzieci z zespołu tanecznego „Polonez”

15 listopada 2009 roku, za kadencji Prezydenta **Thomasa Egnaczyka,** odbyły się bardzo uroczyste obchody pięćdziesięciolecia istnienia Amerykańsko-Polskiego Klubu (The American-Polish Club).
Z tej okazji został wydany pamiętnik, a w pięknym i bogatym programie artystycznym wystąpili jak zawsze nieodpłatnie nasi lokalni artyści oraz dzieci, a do tańca zespół muzyczny grał polskie melodie.
Na zaproszeniach widniał piękny cytat Cypriana Kamila Norwida:

"Do kraju tego, gdzie kruszynę chleba
Podnoszą z ziemi przez uszanowanie
Dla darów nieba
Tęskno mi, Panie"

In front of the Polish symbol for freedom, the white eagle, Helen Zywicki, recording secretary; William McElwee, club manager; and Krystyna Wilson, board member.

Pamiątkowe zdjęcie z obchodów 50-lecia klubu zamieszczone w miejscowej prasie" Greenacres "Observer", 12 listopad, 2009

Nowym prezydentem w 2012 roku klubu został **Jacek (Adam) Sadej.**
Przy współpracy, pomocy i zaangażowaniu członków klub zaczął się dynamicznie rozwijać. Przystąpiono do prac remontowych, pięknie odnowiono i zmodernizowano salę balową, co podniosło prestiż naszego klubu, odnowiono biuro, pięknie wymalowano bar oraz pomieszczenie przy barze, które dziś spełnia rolę naszej biblioteki oraz teren dookoła klubu.
Podziękowania za zaangażowanie się w tych przedsięwzięciach należą się: **Andrzejowi i Agnieszce Wróblewskim, Andrzejowi Czarneckiemu, Sławomirowi Wildze, Krzysztofowi Wojtowiczowi i Tomaszowi Bujnarowskiemu** oraz wszystkim współpracującym członkom.

Przedstawicielki mediów polonijnych: Krystyna Teller (z lewej) i Ania Navas (z prawej) z Krystyną Wilson i gościem na jednym z pikników klubowych

DJ, Ireneusz Roszkowski prowadząc Halloweenową imprezę

Tomasz Bujnarowski i Edward Rus łamiąc się Opałatkiem

Pełniący funkcję w tym okresie zarząd, postanowił wybrać polskiego patrona i nadać jego imię naszemu klubowi**. 31 grudnia 2013** roku podczas balu sylwestrowego Amerykańsko-Polski Klub przyjął nazwę **“Sobieski”.**

Pięknym darem dla klubu był sztandar wykonany przez prężnie działających członków klubu **Krystynę Stefanick** i **Norberta Czempińskiego** oraz sponsorowany przez **Tomasza Bujnarowskiego.** Poświęcenie sztandaru z nazwą „Sobieski” odbyło się 23 lutego 2014 roku, Sztandar można podziwiać w holu głównym naszego klubu.

Uroczyste podarowanie przez ówczesny zarząd pięknego sztandaru dla klubu „Sobieski”. Rok 2013

Pamiątkowe zdjęcie po poświęceniu sztandaru w 2014. Od prawej: prezydent, Jacek (Adam) Sadej z małżonką; Krystyna Wilson, sekretarz; Krystyna Stefanick, która dohaftowała na sztandarze imię "SOBIESKI „. Norbert Czempiński z małżonką i Tomasz Bujnarowski z małżonką

Nowością było zorganizowanie przez klub tradycyjnych staropolskich **Dożynek** z wieńcami z kłosów zbóż, bochnem chleba, ludowymi strojami i przyśpiewkami w wykonaniu członków klubu. Obchody Dożynkowe zostały przyjęte bardzo entuzjastycznie i weszły na stałe do tradycyjnych imprez klubowych.

W 2015 roku prezydentem klubu został **Norbert Czempiński,** który wraz z nowym zarządem kontynuował konieczne prace remontowe, w tym malowanie budynku. Odrestaurowano salę kryształową, do której dobudowano pomieszczenie kuchenne, zainstalowano system kamer oraz wykonano inne prace modernizacyjne. Rozpoczęto renowację głównego wejścia do klubu.

Dużym wydarzeniem w ostatnim dziesięcioleciu było zorganizowanie pod kierownictwem **Bożeny Fedak,** utalentowanej reżyserki i choreografki, teatru **"Bez Wizy",** który w trudnych chwilach wspierała swoim sponsorstwem **Czeslawa Paszkiewicz.** Teatr wystawiał znane sztuki, takie jak m.in.: "Wesele", II część "Dziadów", "Moralność Pani Dulskiej", "Czupurek", "Pietruszka na Wagarach", "Kopciuszek", "Jaś i Małgosia" oraz wiele innych w znakomitym wykonaniu przez artystów amatorów klubu Sobieski, którzy niejednokrotnie mogliby konkurować z zawodowcami.

Bożena Fedak z aktorami– amatorami po wystawieniu sztuki teatralnej" Czupurek"

II część "Dziadów"

"*Moralność Pani Dulskiej"*

Widwisko historyczne z okazji święta Niepodległości w reżyseri Bożeny Fedak

Do stałych wydarzeń klubu weszły również nocne dyskoteki i biwakowanie "Noc pod Gwiazdami", na które przybywali goście z dalekich okolic oraz rodziny z dziećmi, aby wspólnie przy ognisku śpiewać polskie piosenki i smażyć polskie kiełbaski oraz bawić się przy wspaniałej muzyce Ireneusza Roszkowskiego.
Zainteresowanie naszym Klubem jest duże, o czym świadczą artykuły w różnych pismach polonijnych.

Krystyna Stefanick z pieczonym prosiaczkiem

Prezesi klubu, Adam Sadej (z prawej), Norbert Czempiński (z lewej) w środku– Andrzej Wróblewski

Ciekawe zabawy dla dzieci na pikniku klubowym

W roku 2017 prezydentem Amerykańskiego-Polskiego Klubu Sobieski został wybrany **Mirosław Cieślak**, który przez poprzednie dwa lata był dyrektorem naszego baru. Wraz z nowym zarządem przystąpił do kolejnych prac remontowych. Pierwszym krokiem było zakończenie remontu głównego wejścia do naszego budynku. Bardzo dużym przedsięwzięciem była całkowita modernizacja naszej kuchni, zakup nowoczesnego wyposażenia oraz sprzętów kuchennych. Dziś nasza kuchnia klubowa, niczym nie ustępuje kuchniom profesjonalnym.

Prezydent, Mirosław Cieślak z wolontariuszkami

Prezydent Mirosław Cieślak wspólnie z nową prezydent Beatą Paszkiewicz składają podziękowania długoletniemu członkowi klubu, Edwardowi Rus

Rozpoczęto modernizację łazienek, wymieniono podłogi w głównym holu.

Została naprawiona wadliwa instalacja elektryczna w agregatach chłodniczych oraz usprawniono główne zasilanie elektryczne całego budynku. Wymieniono kolejne dwa klimatyzatory w sali kryształowej. Przebudowano system kamer polepszając w ten sposób bezpieczeństwo klubu. Przeprowadzono remont baru oraz zaadoptowano salę przy barze na bibliotekę, klub brydżowy i miejsce do prelekcji oraz spotkań. Inicjatorami założenia obecnej biblioteki byli **Teodora Kłoczko** oraz **Jerzy Tabor.**

Nasi milusińscy wzięli udział w uroczystościach święta Niepodległości.

W marcu bieżącego roku prezydentem klubu została **Beata Paszkiewicz,** która wraz z członkami swojego zarządu dzielnie przystąpiła do kontynuowania rozpoczętych prac ku polepszeniu wizerunku klubowego. Na dzień dzisiejszy klub jest zabezpieczony finansowo na jakikolwiek kryzys.

Jak wszyscy wiedzą, nasze tradycje to nie tylko kultura i sztuka, ale również wyśmienita kuchnia. W tym miejscu składamy wielkie podziękowania i głęboki ukłon naszym paniom i panom, którzy od lat wyczarowują przepyszne polskie potrawy cieszące nasze podniebienia. Smak i zapach tych domowych dań przyciąga tłumy rodaków. Lista ochotników poświęcających swój wolny czas do pracy w naszej kuchni, którym należą się podziękowania, jest ogromna. Wszystkim raz jeszcze z głębi serca dziękujemy. W ostatnich latach pracami w kuchni kierowały niestrudzone pani **Maria Bolko** oraz pani **Jolanta Idzikowska. Dziękujemy im za to!.**

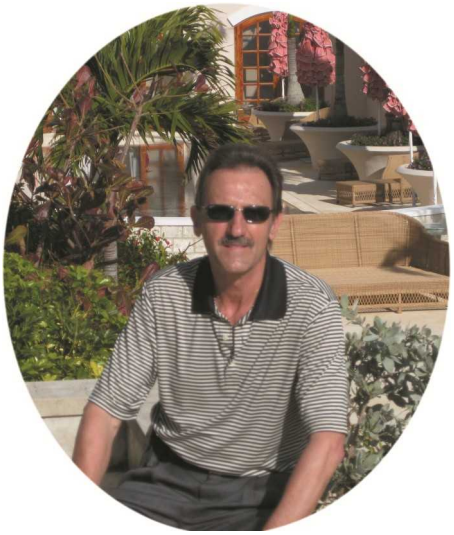

W ostatnim roku powrócił do druku nasz klubowy biuletyn, a jego opracowaniem i szatą graficzną zajmuje się **Jerzy Tabor.** Pełen pomysłów, niestrudzony Jerzy Tabor okazał się artystą wszechstronnym. Wyreżyserował i znakomicie wystawił przy udziale klubowych artystów kilka programów cieszących się dużym powodzeniem i uznaniem wśród odbiorców: “Novecento”, “Ale to już było”, “Ławeczka”, “Pegaz Dęba – czyli z poezją na Ty”, “Róbmy Swoje” oraz wieczór o Edwardzie Stachurze.

Kolejnym artystą, muzykiem i poetą, który od lat dba o nasz rozwój intelektualny, jest **Marek Niemiec.** Jego kwietniowe spotkania poetyckie pt: ”Wieczór autorski poezji i piosenki Marka Niemca” cieszyły się dużym uznaniem. Nie sposób pominąć ubiegłorocznego spektaklu poetyckiego Marka „Rozmowa Czterech Wnętrz” z udziałem wokalnym żony Marii i recytacji przyjaciół.

Nie da się też ukryć wkładu mozolnej aczkolwiek szlachetnej pracy **Beaty Paszkiewicz**, obecnej prezydent, która swój artystyczny talent przedkładała i nadal to czyni na bajeczne wystroje klubu Sobieski. Nie można tu także pominąć naszych pań, uzdolnionych artystycznie, niczym nie ustępującym profesjonalnym dekoratorom: **Haliny Rus, Agnieszki Wróblewskiej oraz Joanny Cieślak**, które na przestrzeni ostatnich lat niestrudzenie zmieniały nasze sale w salony królewskie. Naszym paniom przychodzili zawsze z pomocą przy pracach dekoracyjnych, nasi niezawodni wolontariusze, którym chcielibyśmy również w tym miejscu bardzo serdecznie podziękować.

Słowa uznania należą się **Bożenie Prus,** która przez 20 lat swoim pięknym głosem i wspaniałym talentem aktorskim od lat uświetnia każdą klubową imprezę. Dziekujemy również naszym DJ-om: **Ireneuszowi Roszkowskiemu** oraz **Tomaszowi Grzebieniowi, którzy** przez wiele lat umilali nam czas swoją muzyką.

Bardzo często, wzbogacając artystycznie różne uroczystości klubowe, w klubie Sobieski występował gościnne Zespół Pieśni i Tańca " Polonia" z Polsko-Amerykańskiego Klubu Polonez z North Lauderdale, FL.

Dużą atrakcją w klubie były i są występy gościnne artystów z "Salonu Poezji, Muzyki i Teatru z Toronto". Znakomite aktorki **Maria Nowotarska i Agata Pilitowska** wystawiły niezapomniane sztuki o wybitnych Polakach.

Podziękowania i słowa uznania za długoletnią pracę w klubie dla pań: Bożeny Prus i Danieli Czaczyk składają: Beata Paszkiewicz i Mirosław Cieślak

Rozbawiały nas koncerty jazzowego skrzypka Jana Błędowskiego, zespołów "Trubadurzy"; "Lady Pank", "Kombii", "Piersi", "Dziani i cygańskie gwiazdy". Śpiewali soliści tacy jak Izabella Trojanowska i Bednarek, a kabaret "Wyrwigrosz" oraz Marcin Daniec i wielu innych polskich gwiazd przyciągnęły ogromną ilość polonijnych fanów.

Duży kredyt należy się nauczycielom i rodzicom z polskiej szkoły im. Mikołaja Kopernika w West Palm Beach, działającej przy parafii Matki Bożej Niepokalanej z dyrektor Katarzyna Konopką. To dzięki ich zaangażowaniu, w szczególności należy wymienić Anitę Kraszewską, oraz przy współpracy z polskim klubem nasi milusińscy mają przygotowane piękne zabawy dla dzieci: Mikołajki, Zajączek oraz Dzień Matki, na które przybywają całe polskie rodziny z dziećmi.

Widowisko wigilijne przygotowane przez naszych klubowych artystów

Mirosław Cieślak dziękuje wolontariuszkom za ich pracę w przygotowaniu obiadu na Dzień Dziękczynienia

Dzięki Albertowi Stępniakowi, który obecnie piastuje w zarządzie pozycję koordynatora ds. Imprez, mamy ciekawe imprezy kulturalno-rozrywkowe, a nasi członkowie i sympatycy dowiadują się błyskawicznie o najbliższych klubowych wydarzeniach na Facebooku, pod adresem: https://www.facebook.com/AmericanPolishClub/

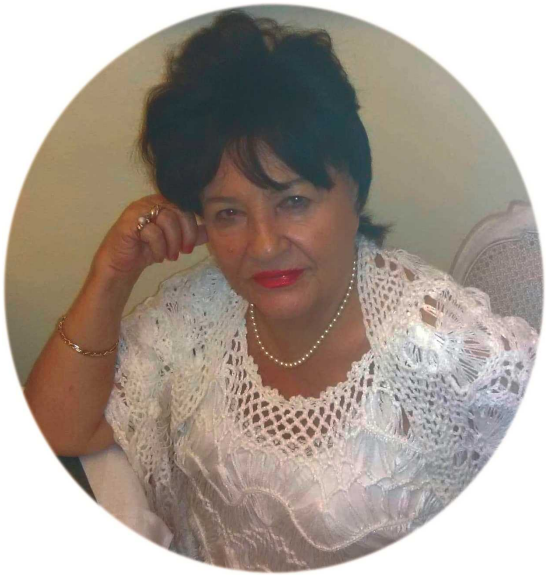

Halina Kucharski, długoletnia działaczka w naszym klubie

Dziś, patrząc wstecz, nie sposób nie docenić ogromnego dorobku twórczego, który w całości jest wynikiem społecznej pracy Klubu. Wszystkim, którzy swoją bezinteresowną pracą przyczynili się do rozwoju i budowania chlubnej historii naszego Klubu serdecznie dziękujemy, a w szczególności przy tej okazji chcielibyśmy podziękować naszym długoletnim członkom, którzy byli z nami kiedyś i są do dziś aktywni: **Ludmiła Sadej, Halina Kucharski, Halina i Edward Rusowie, Maria Bolko,Maria iZbigniew Chucikowie, Krystyna Wilson, Eugenia Doręgowska, Czesława Paszkiewicz, Daniela Czaczyk i Róża Paderewska.**
To ci ludzie poświęcają swój wolny czas, wiedzę i talent dla wspólnego dobra. To dzięki takim właśnie osobą ten klub działa 60. lat.
Bardzo serdecznie im za to dziękujemy i zachęcamy do dalszej współpracy, życząc wielu sukcesów na przyszłość.

Pamiątkowa fotografia członków klubu z prezesem Mirosławem Cieślakiem i jego rodziną. Rok 2018

,,... Bo nie jest światło by pod korcem
Ani sól ziemi do przypraw kuchennych
Bo piękno na to jest by zachwycało
Do pracy praca by się zmartwychwstało..,,

C.K. Norwid ,,Promethidion,,

Z okazji tak pięknego jubileuszu, jakim jest 60-lecie klubu, składamy gratulacje i życzenia wielu sukcesów w przyszłości!

Komitet Jubileuszowego

Pamiętnika

Koordynator Jolanta Bertolotti;
Halina Kucharski;
Daniela Czaczyk;
Krystyna Wilson
Październik, 2019 roku

Opracowanie graficzne: TELLER Publishing, Inc. Krystyna Teller i Aleksander Wietrzyk
Okładka: Albert Stępniak. Kontrybucje zdjęć: Krystyna Teller, Halina Kucharski, Krystyna Wilson, Norbert Czempiński, Jerzy Tabor, Grzegorz Zyzdryń